

2 CV CITROËN

vognen,
der har
erobret
hele verden
...
sund fornuft
på 4 hjul

CHRISTIAN ULDALL ERIKSEN
TILBENSÆTTET
CHARLOTTEBLOND
ØKONOMI

Som arbejdsvogn

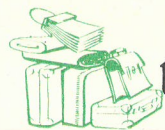

befordrer den hurtigt

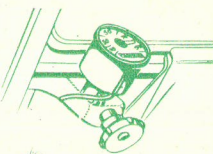

økonomisk



hvem som helst



hvad som helst



hvor som helst



og



i al slags vejr

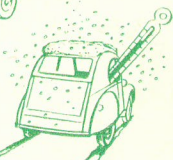

Tiltalende at køre

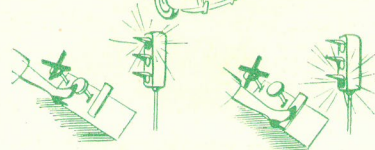

med små udgifter



er den en ideel vogn

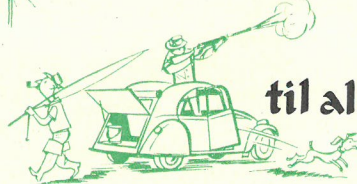

til alle formål



... hvorfor også *DE* bør vælge **2 CV**

den er

økonomisk

Det er med 2 CV, kilometerprisen bliver mindst.

Det er 2 CV, der opnår den højeste brugtvognspris.

Det er 2 CV, der kører ca. 20 km/l ved kontinuerlig kørsel med fuld last.

Reserveudrustning til 2 CV er meget billige.

komfortabel

Den geniale affjedring hindrer træthed hos føreren og passagererne og skåner vognen på dårlige veje.

Den sammenrullelige kaleche gør det muligt at nyde sol og luft.

Et effektivt regulerbart varmesystem med defroster gør vognen lun ved vintertid.

praktisk

Den robuste konstruktion svigter ikke.

Sæderne kan tages ud og er praktiske til pick-nick og camping.

Det store bagagerum muliggør transport af selv lange genstande, der rager ud over vognens bagende.

Kalechen og beklædningen på dørene er fremstillet af stof, der er uimodtageligt for pletter.

Hele vognen kan vaskes med shampoo.

Vognens kaleche er farveafstemt efter karosseriet.

let at manøvrere

Gennemsnitshastigheden er god (70 km/t på god vej).

De små udvendige mål forenkler parkeringsmanøvrerne.

sikker

Den halvautomatiske kobling er en stor behagelighed i bytrafikken.

Den har den forhjulstrukne vogns legendariske vejbeliggenhed.

Islag er den ufølsom overfor.

Marker og uvejsomt terrain forcerer den, og den er vanskelig at køre fast.

CITROËN

vognen,

der har

erobret

hele verden

...

sund fornuft

på 4 hjul

TEKNISKE SPECIFIKATIONER

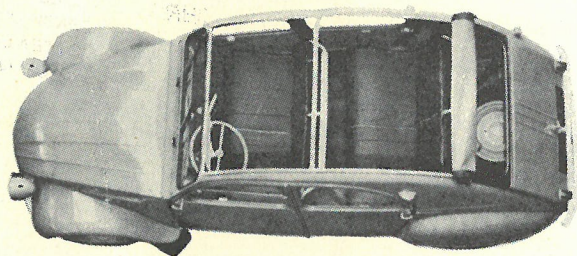

- Motor:* 4-takts – volumen 425 cm³ (66 × 62) – 12,5 hk – 2-cylindret boxer – udskiftelige cylinderforinger – kompression 7,5:1 – luftkølet – halvkugleformede forbrændingskamre – topventiler – oliekoeler.
- Gearkasse:* 4 fremadgear, hvoraf eet overgear – synkroniseret – eet bakgear.
- Styretøj:* Tandstangsstyretøj.
- Bremser:* Hydrauliske firehjulsbremser (total bremseflade 386 cm²). Forreste bremsetromler monteret ved gearkassen.
- Affjedring:* Hjulene er uafhængigt affjedret ved svingarme og to langsgående fjeder-cylindre. Hele fjedersystemet arbejder med vekselvirkning og er monteret med friktionstøddæmpere og masse-stabilisatorer.
- Batteri:* 6 volt, 63 ampèretimer. Forlygternes højdeindstilling kan reguleres fra førersædet, ligesom horn, lygter og nedblending betjenes med en enkelt kontakt under rattet.
- Kobling:* Tør, enkeltpladet, halvautomatisk centrifugalkobling kombineret med tomgangsbremse.
- Egenvægt:* 500 kg.

AUTOMOBILES

CITROËN

AKTIESELSKAB

KØBENHAVN

ÅRHUS

HILDA 2202

TLF. 55111