

1928

DEN NYE VILKAAR

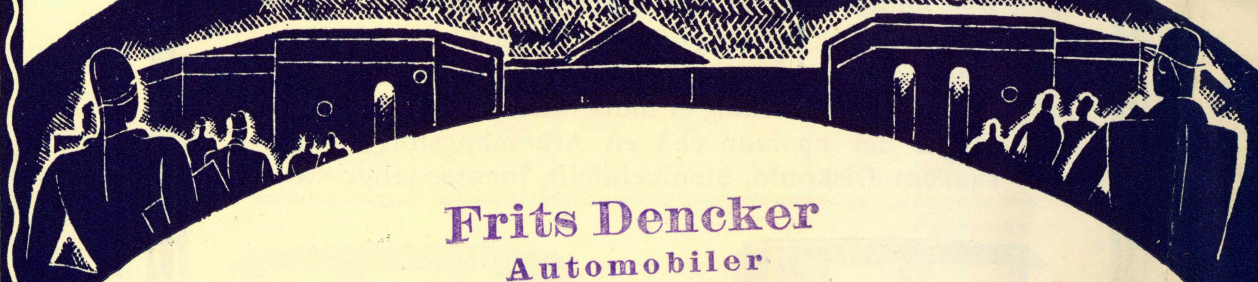

Frits Dencker  
Automobiler  
Tlf. Gilleleje 28

 **CITROËN** 

"DEN ØKONOMISKE VOGN"





**BERLINE**  
B. 14 1928  
Højmoderne, rummeligt Karosseri. Fire extra brede Døre. Plads til stor Kuffert bagpaa.

**D**EN NYE CITROËN er i Aar væsentlig forbedret baade i Konstruktion og i Udseende og er nu mere end nogensinde den elegante, hurtige og økonomiske Vogn. Med de nye Betalingsvilkaar er den overkommelig næsten for enhver. Ved en Afvikling af Købet over 12 Maaneder er de samlede Diskonterings-Omkostninger kun **4<sup>1</sup>/<sub>2</sub> pCt.** medens Tillæget ved en Afvikl. over 18 Mdr. andrager **6<sup>1</sup>/<sub>2</sub> pCt.** I disse Tillæg er indbefattet alle de Omkostninger der opstaar ved en Afbetalingsforretning, saasom Diskonto, Stempelafgift, Incassogebyr etc.

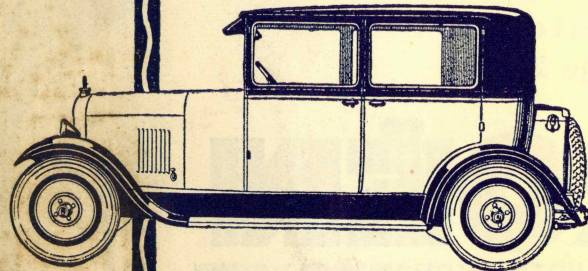

AUTOMOBILES  
**CITROËN**  
AKTIESELSKAB  
SYDHAVNEN · KØBENHAVN V.  
TELEGRAM-ADRESSE: CITROËN  
TELEFON: CENTR.  
3829

Forhandlere over hele Landet

**FAMILIALE**

Denne 6- Personers Vogn er bygget paa et Chassis der er længere end de almindelige B. 14 Chassis, saaledes at der er overordentlig god Plads til Passagererne, der alle sidder med Ansigtet i Fart-Retningen.

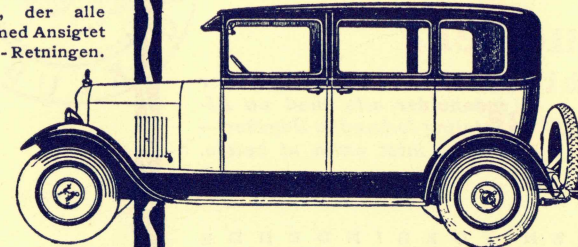

**PRISER (Personvogne)**

| MODEL                           | Kontant | 12 Mdr.s Afbetaling |        |          | 18 Mdr.s Afbetaling |        |          |
|---------------------------------|---------|---------------------|--------|----------|---------------------|--------|----------|
|                                 | Pris    | Pris                | Udbtl. | M. Afdr. | Pris                | Udbtl. | M. Afdr. |
| Chassis kompl. ....             | 3800    | 3975                | 1095   | 240      | 4050                | 1170   | 160      |
| Torpedo Luxe. ....              | 5030    | 5260                | 1480   | 315      | 5360                | 1580   | 210      |
| Cabriolet 2-4 Pers.             | 5870    | 6135                | 1755   | 365      | 6250                | 1840   | 245      |
| Coupé 2-4 Pers. ....            | 5870    | 6135                | 1755   | 365      | 6250                | 1840   | 245      |
| 4-Pers. Sedan. ....             | 5780    | 6040                | 1720   | 360      | 6155                | 1835   | 240      |
| Berline . . . . .               | 5780    | 6040                | 1720   | 360      | 6155                | 1835   | 240      |
| 6-Pers. Familiale...            | 6400    | 6690                | 1890   | 400      | 6820                | 1960   | 270      |
| Comb. Person- og Varevogn. .... | 5000    | 5225                | 1505   | 310      | 5325                | 1545   | 210      |

Frit København

*De angivne Priser og Rater indeholder alle med en Afbetaling forbundne Udgifter, der er intet extra at betale. Omsætningsafgiften er ogsaa indbefattet i Afbetalingen.*

U D E N F O R B I N D E N D E

April 1928





1928

PRISER (Vare- og Lastvogne samt Taxis)

| MODEL                                | Kontant                        | 12 Mdr.s Afbetaling |        |          | 18 Mdr.s Afbetaling |        |          |
|--------------------------------------|--------------------------------|---------------------|--------|----------|---------------------|--------|----------|
|                                      | Pris                           | Pris                | Udbtl. | M. Afrd. | Pris                | Udbtl. | M. Afrd. |
| Taxis. . . . .                       | Priser opgives paa Forlangende |                     |        |          |                     |        |          |
| <b>B. 14</b>                         |                                |                     |        |          |                     |        |          |
| Chassis kompl. . . . .               | 3800                           | 3975                | 1095   | 240      | 4050                | 1170   | 160      |
| *Comb.Pers., Varevogn                | 5000                           | 5225                | 1505   | 310      | 5325                | 1545   | 210      |
| 1/2 Tons lukk. Varevogn              | 4600                           | 4810                | 1330   | 290      | 4900                | 1390   | 195      |
| Normande. . . . .                    | 4350                           | 4545                | 1305   | 270      | 4640                | 1400   | 180      |
| <b>B. 1 (1100 kg.)</b>               |                                |                     |        |          |                     |        |          |
| Chassis kompl. . . . .               | 4200                           | 4390                | 1270   | 260      | 4475                | 1325   | 175      |
| Lastvogn med Lad                     | 4550                           | 4755                | 1335   | 285      | 4845                | 1425   | 190      |
| Lukket Lastvogn. . .                 | 5100                           | 5330                | 1490   | 320      | 5430                | 1650   | 210      |
| Lastvogn m. dansk Karosseri. . . . . | 4900                           | 5120                | 1460   | 305      | 5220                | 1530   | 205      |

\* Incl. Omsætningsafgift.

Frit København



LASTVOGNE  
MED DANSK  
KAROSSERI

1100 Kg. Lastevne med stort lavt anbragt Lad, lukket Førersæde med bekvem Plads. Indbefattet alt Udstyr og et monteret Reserverhjul

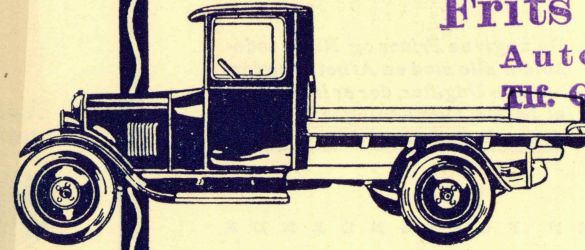

Frits Dencker

Automobiler  
Tlf. Gilleleje 28

De angivne Priser og Rater indeholder alle med en Afbetaling forbundne Udgifter — der er intet extra at betale.

UDEN FORBINDENDE

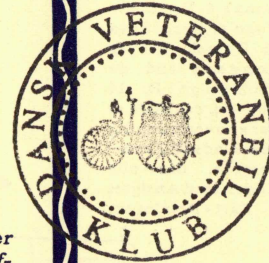

EGMONT PETERSENS  
KGL. HOFBOGTRYKKERI

DE NYE VILKAAR

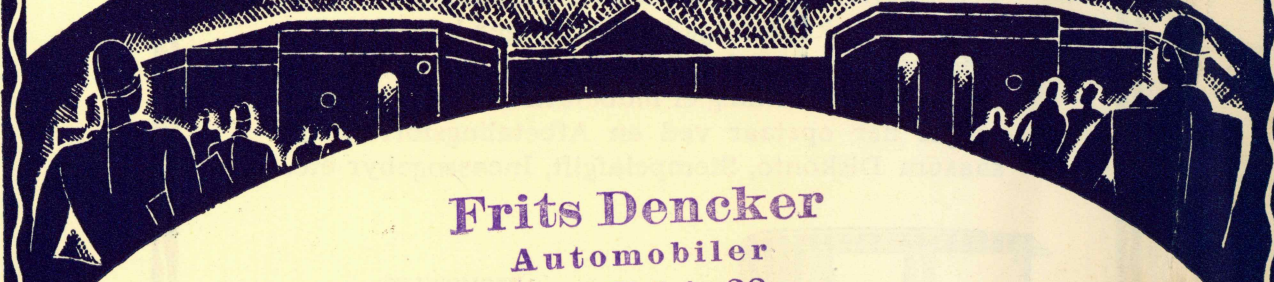

Frits Dencker  
Automobiler  
Tlf. Gilleleje 28

**CITROËN**  
"DEN ØKONOMISKE VOGN"