

Aage Nielsen
Schneeklothsvej 21
Telefon Godthaab 9379
Kobenhavn F.

TRYKSAG

1142
C
11.5
11.5
11.5

11.5
11.5
11.5

Aage Nielsen
Schneeklothsvej 21
Telefon Gothaab 9379
København F.

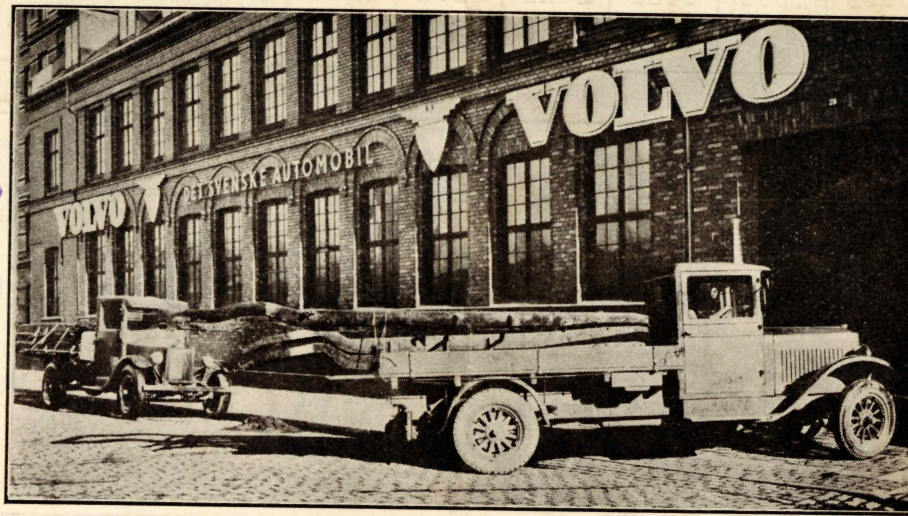

1/2 DANSK ALFA-LAVAL

MØLLEGADE 26

SAMLERFABRIK
TELEFON 7429 - 7449 - 8195

KØBENHAVN N.

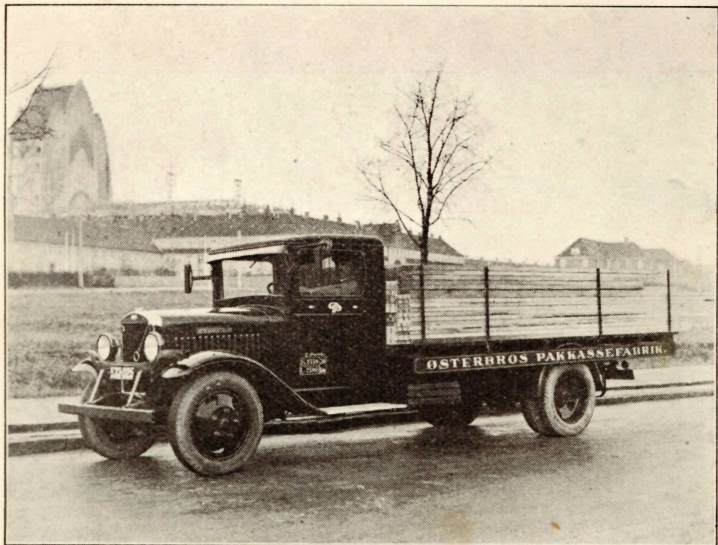

Volvo Lastautomobil LV-72 D med Karosseri for Trælast.



Volvo Lastautomobil LV-72 D med Karosseri for Kultransport.



Volvo Lastautomobil LV-66 med Tankpaahængsvogn.



Volvo Lastautomobil LV-66 med Paahængsvogn.

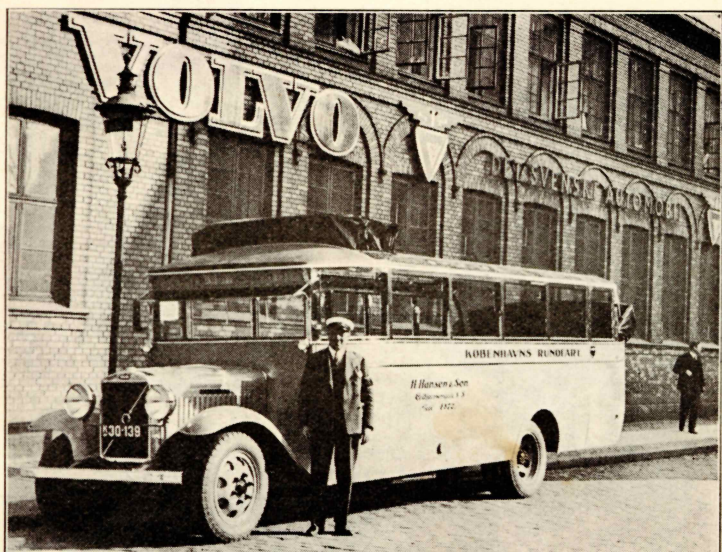

Volvo Turistautomobil LV-70 B.



Volvo Lastautomobil LV 71 E med almindeligt Karosseri.

MØLLEGADE 26
SAMPLERFABRIK
KØBENHAVN N.
TELEFON 7429 - 7449 - 8195
A/S DANSK ALFA-LAVAL



Aage Nielsen
Schneeklothsvej 21
Telefon Godthaab 9379
København F.

Aage Nielsen
Schneeklothsvej 21
Telefon Godthaab 9379
København F.

TRYKSAG



A/S DANSK ALFA-LAVAL
NØRREBROGADE 2 :: AARHUS
TELEFON 8600

Volvos hypermoderne La

2½ ton

LV-71-72

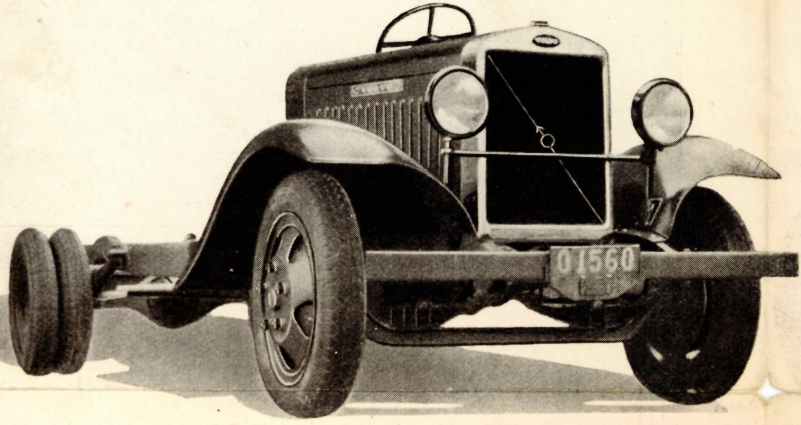

6-cyl. 65 HK. Motor med
sidedillede Ventiler og 7-lejret
Krumtapaksel.
Lukkede hydrauliske 4-hjuls Bremses.
Helt aflastet Bagaksel (heltflydende).

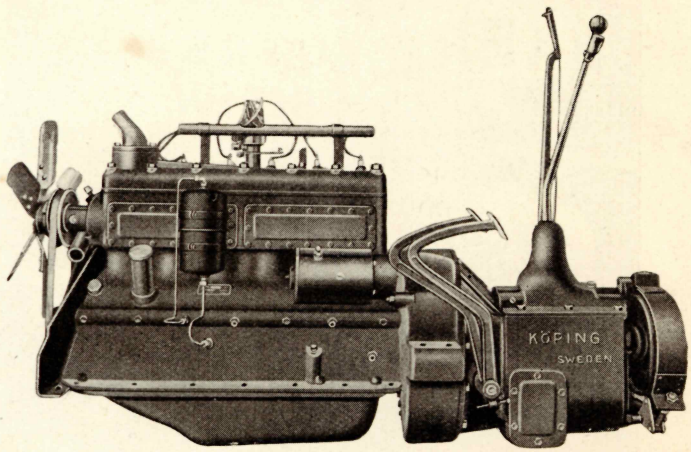

Gearkasse med 4 Hastigheder frem,
1 Bak.
Kraftoverføringsanordning paa
venstre Side.
Udvekslingsforhold:
For 1ste Gear 6.03:1
" 2det " 3.74:1
" 3die " 1.84:1
" 4de " 1:1
" Bak " 7.03:1

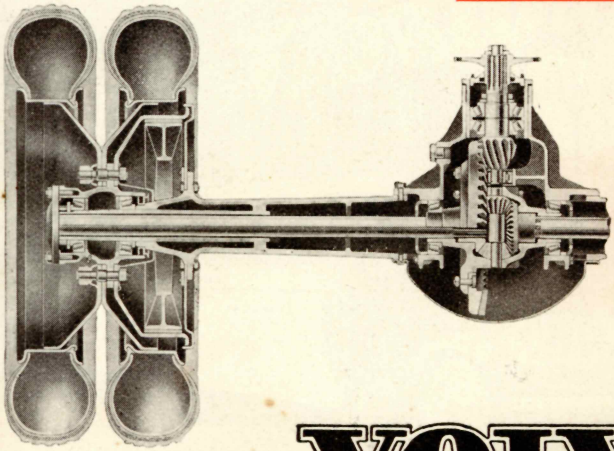

2½-tonns Chassiernes Diffe-
rentiale er meget kraftigt.
Dobbelt-sidedig lejret Spidshjul.

VOLVO

AARHUS
NØRREBROGADE 2
TELF. 8600

A/S DANSK ALFA-LAVAL

SPECIFIKATION

	LV-66	LV-67	LV-68	LV-69	LV-70	LV-71-72
Nyttelast omtrentlig i Tons	4,3-4,5	4,5-5,0		3,3-3,5	3,3-3,5	3,3-3,5
Størst tilladte Vægt med fuld Last	7300	7300	5700	5800	6000	6000
Chassis Egenvægt	2325	2350	1925	1950	2050	2050
Uden Reservehjul, Hjælpefedre, Vand, Olie Benzin.						
Tilladt Chassisbelastning ...	4975	4950	3775	3850	3950	3950
Største tilladte Bagakseltryk ..	5675	5675	4450	4525	4675	4675
Akselafstand	3800	4100	3400	3800	4100	4100
Totallængde af Chassis.....	5675	6075	5140	5690	6075	6075
Tilladt Ladlængde.....	3350	3750	2800	3400	3750	3750
Største Bredde, foran	1900	1900	1900	1900	1900	1900
Gummimontering foran.	7.50/20	7.50/20	6.50/20	6.50/20	6.50/20	6.50/20
Største Bredde, bagtil, med dobbelte Hjul (Tvillinghjul) ..	2039	2039	1985	1985	1985	1985
Gummimontering bag.	34/7	34/7	32/6 H.D.	32/6 H.D.	32/6 H.D.	32/6 H.D.
Største Bredde, bagtil, med Enkelthjul	1800	1800	1785	1785	1785	1785
Gummimontering bag.	38/9	38/9	36/8 H.D.	36/8 H.D.	36/8 H.D.	36/8 H.D.
Afstand fra Forbræt til Bagkant af Chassisramme ...	4130	4530	3470	4170	4420	4420
Førerhusets Bagkant til Bagakslens Centrumslinje	1844	1930	1270	1670	1970	1970
idet Afstand fra Forbræt til Bagkant af Førerhus er sat til 1200 mm for alle Modeller.						
Bagakslens Centrumslinje til Rammens bageste Ende..	1150	1250	1000	1150	1250	1250
Drejningsradius	8250	8900	7300	8100	8750	8750

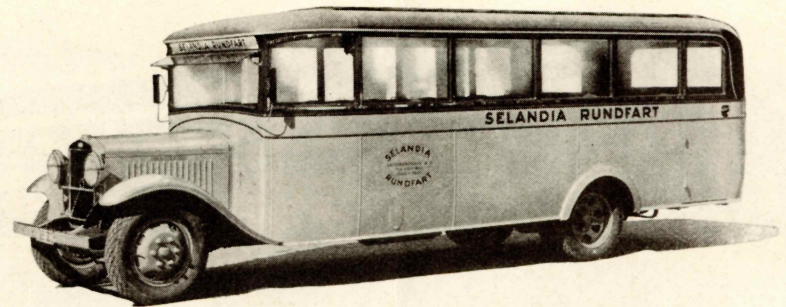

Volvo Turistomnibus for 26 Personer bygget
paa Chassis LV-70 B.

derne Lastvognschassier

A/S DANSK ALFA-LAVAL

KØBENHAVN N.
MØLLEGADE 26
TELF. 7429, 8195, 8196

C I F I K A T I O N

	LV-66	LV-67	LV-68	LV-69	LV-70	LV-70 B	LV-71	LV-72
	4,3-4,5		3,3-3,5				2,5-2,65	
fuld								
... kg	7300	7300	5700	5800	6000	6000	4850	4850
... "	2325	2350	1925	1950	2050	2100	1600	1650
... "	4975	4950	3775	3850	3950	3900	3250	3200
... mm	3800	4100	3400	3800	4100	4600	3400	4100
... "	5675	6075	5140	5690	6075	6875	5125	6075
... "	3350	3750	2800	3400	3750		2890	3870
... "	1900	1900	1900	1900	1900	1900	1830	1830
... "	7.50/20	7.50/20	6.50/20	6.50/20	6.50/20	7.00/20	32.6.00	32.6.00
ned								
(jul) "	2039	2039	1985	1985	1985	1985	1898	1898
... "	34.7	34.7	32.6 H.D.	32.6 H.D.	32.6 H.D.	7.00/20	32.6.00TT	32.6.00TT
ned								
... "	1800	1800	1785	1785	1785	1785	1764	1764
... "	38.9	38.9	36.8 H.D.	36.8 H.D.	36.8 H.D.		34.7 H.D.	34.7 H.D.
ag-								
... "	4130	4530	3470	4170	4420	5335	3765	4715
ag-								
... "	1844	1930	1270	1670	1970	2470	1330	2030
... "								
... "	1150	1250	1000	1150	1250	1665	1000	1250
... "	8250	8900	7300	8100	8750	9330	7400	8700

3¹/₄ og 4¹/₄ ton
LV-68-69-70 LV-66-67

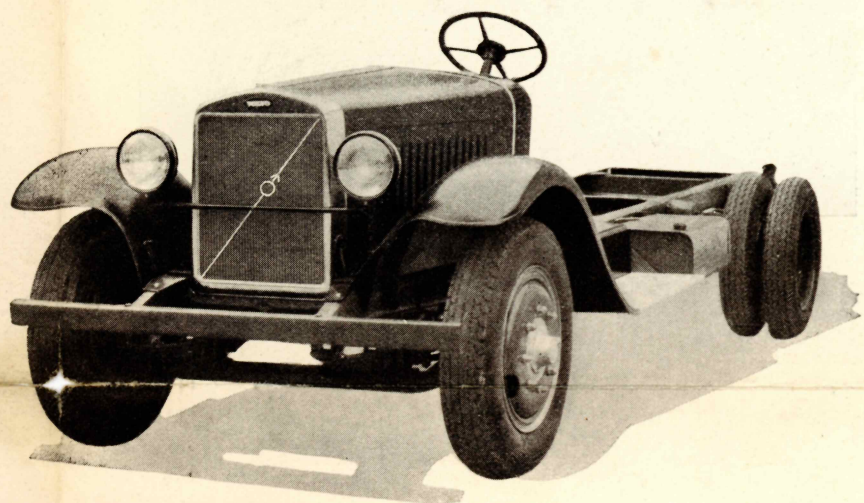

6-cyl. 75 HK. Motor med Topventiler
og 7-lejret Krumtapaksel.
Lukkede hydrauliske 4-hjuls Bremses.
Helt aflastet Bagaksel (heltflydende).

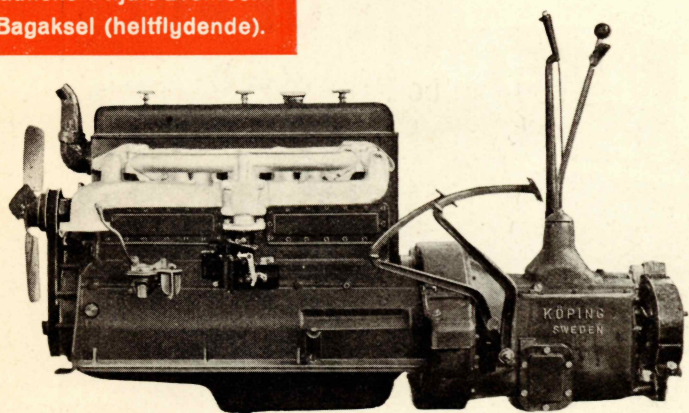

Gearkasse med 4 Hastigheder frem,
1 Bak.
Kraftoverføringsanordning paa
venstre Side.
Udvekslingsforhold:

	LV-66-67	LV-68-69-70
For 1ste Gear	6.07:1	6.03:1
" 2det "	3.61:1	3.74:1
" 3die "	1.83:1	1.84:1
" 4de "	1:1	1:1
" Bak "	7.85:1	7.03:1

4¹/₄-tons Chassiernes kraftige
Differentialer med Forlag med
slebne Tandhjul.

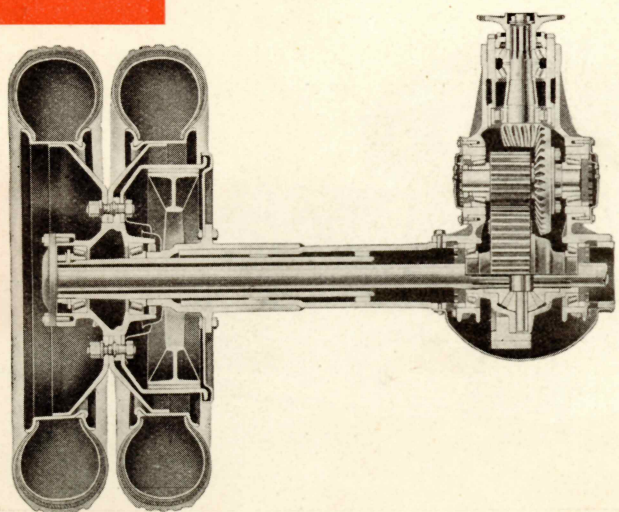

Volvo Turistomnibus for 26 Personer bygget
paa Chassis LV-70 B.

VOLVO